

Capitolo 3

Famiglie e minori

3.1 Percentuale di minori residenti

La percentuale di minori sulla popolazione residente risente del trend degli indicatori demografici di natalità e invecchiamento. Le zone con la maggiore presenza di minori, infatti, sono anche quelle con i tassi di natalità più alti e una minor presenza di popolazione anziana, mentre sono le zone più periferiche o montane a chiudere la classifica. In totale i minorenni in Toscana sono circa 539mila, di cui poco meno della metà risiede nella Asl Centro. Come nel caso degli anziani, il numero assoluto di minori residenti può essere utilizzato come riferimento per la programmazione dei servizi destinati a questa fascia di popolazione.

Numeratore	Popolazione <18 residente al 1/1
Denominatore	Popolazione residente al 1/1
Tipo misura	Rapporto
Coeff. moltiplicativo	100
Dettaglio	Pop. totale
Fonte	Elaborazioni ARS su dati Istat
Fornitore	ARS



Figura 3.1: Percentuale di minori residenti, valori 2021

Tabella 3.1: Percentuale di minori residenti, valori 2021

Zona	Numeratore	Denominatore	Valore grezzo
Firenze	50.574	359.755	14,1
V. di Nievole	17.408	118.737	14,7
Pratese	42.542	256.047	16,6
Pistoiese	25.753	172.082	15,0
Fiorentina Nord-Ovest	33.201	206.929	16,0
Fiorentina Sud-Est	27.319	183.169	14,9
Mugello	9.597	62.926	15,3
Empolese, Valdarno Inferiore	37.634	239.603	15,7
ASL TOSCANA CENTRO	244.028	1.599.248	15,3
Lunigiana	6.410	52.134	12,3
Apuane	18.639	137.707	13,5
V. del Serchio	7.009	54.408	12,9
Piana di Lucca	25.769	167.631	15,4
Pisana	29.040	201.025	14,4
Elba	4.241	31.540	13,4
Versilia	21.351	158.637	13,5
Livornese	25.136	172.804	14,5
A.V. di Cecina, V. d'Era	22.037	138.846	15,9
B.V. di Cecina, V. di Cornia	18.302	135.419	13,5
ASL TOSCANA NORD OVEST	177.934	1.250.151	14,2
A.V. d'Elsa	9.619	62.504	15,4
Senese	18.786	125.136	15,0
V. di Chiana Aretina	7.371	50.576	14,6
Valdarno	14.527	94.152	15,4
Colline dell'Albegna	6.058	49.100	12,3
Amiata SI e V. d'Orcia, Valdichiana SI	10.311	75.886	13,6
Aretina, Casentino, Valtiberina	27.317	192.142	14,2
Amiata GR, Colline Metallifere, Grossetana	23.305	169.438	13,8
ASL TOSCANA SUD EST	117.294	818.934	14,3
TOSCANA	539.256	3.668.333	14,7

3.2 Indice di instabilità matrimoniale

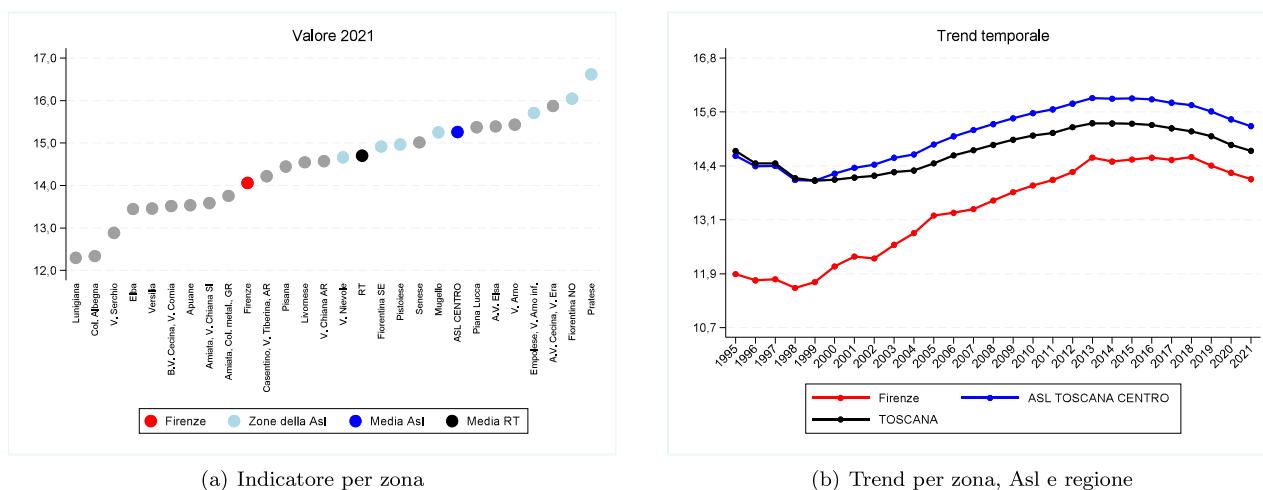
L'indice di instabilità matrimoniale mette in rapporto percentuale i residenti divorziati con i residenti maggiorenni e misura soltanto una parte dell'instabilità che può interessare i contesti familiari: sia perché fa esclusivo riferimento alle situazioni sancite da matrimonio (restano fuori le convivenze e le coppie di fatto), sia perché non contempla tutte le fattispecie di interruzione delle esperienze matrimoniali che non si concludono con divorzio (restano fuori le separazioni). L'indicatore mostra per la Toscana al 2019 un valore del 4,4%, superiore a quello medio nazionale (3,6%) ed in netta crescita con un valore pressoché triplicato in venti anni (era 1,4% nel 1998). Le variazioni territoriali sono significative - comprese tra il 5,9% della Versilia ed il 3,4% dell'Amiata Senese e Val d'Orcia-Valdichiana Senese.

Numeratore	Numero di divorziati al 31/12
Denominatore	Popolazione 18+ residente al 31/12
Tipo misura	Rapporto
Coeff. moltiplicativo	100
Dettaglio	Pop. totale
Fonte	Istat
Fornitore	Osservatorio Sociale Regionale

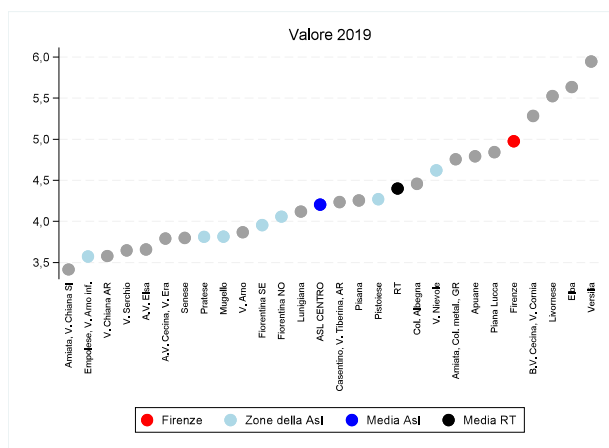

(a) Indicatore per zona

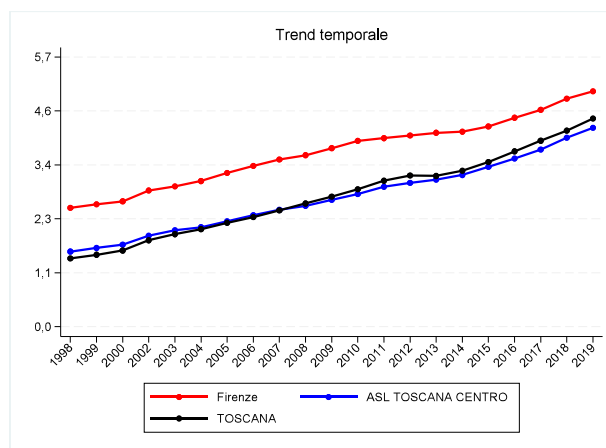

(b) Trend per zona, Asl e regione

Figura 3.2: Indice di instabilità matrimoniale, valori 2019

Tabella 3.2: Indice di instabilità matrimoniale, valori 2019

Zona	Numeratore	Denominatore	Valore grezzo
Firenze	15.875	319.064	5,0
V. di Nievole	4.739	102.522	4,6
Pratese	8.185	214.662	3,8
Pistoiese	6.260	146.599	4,3
Fiorentina Nord-Ovest	7.121	175.451	4,1
Fiorentina Sud-Est	6.177	156.157	4,0
Mugello	2.059	53.967	3,8
Empolese, Valdarno Inferiore	7.279	203.657	3,6
ASL TOSCANA CENTRO	57.695	1.372.079	4,2
Lunigiana	1.912	46.405	4,1
Apuane	5.827	121.574	4,8
V. del Serchio	1.748	47.928	3,6
Piana di Lucca	6.983	144.216	4,8
Pisana	7.445	174.931	4,3
Elba	1.568	27.825	5,6
Versilia	8.361	140.621	5,9
Livornese	8.207	148.533	5,5
A.V. di Cecina, V. d'Era	4.460	117.611	3,8
B.V. di Cecina, V. di Cornia	6.282	118.881	5,3
ASL TOSCANA NORD OVEST	52.793	1.088.525	4,8
A.V. d'Elsa	1.952	53.358	3,7
Senese	4.064	106.961	3,8
V. di Chiana Aretina	1.569	43.840	3,6
Valdarno	3.116	80.558	3,9
Colline dell'Albegna	1.950	43.736	4,5
Amiata SI e V. d'Orcia, Valdichiana SI	2.270	66.460	3,4
Aretina, Casentino, Valtiberina	7.069	166.920	4,2
Amiata GR, Colline Metallifere, Grossetana	6.999	147.162	4,8
ASL TOSCANA SUD EST	28.989	708.995	4,1
TOSCANA	139.477	3.169.599	4,4